



Commitment to excellence
PT RAJAWALI DWI PUTRA INDONESIA





COMMITMENT TO EXCELLENCE

BACKGROUND

PT Rajawali Dwi Putra Indonesia resmi menjadi perusahaan berbadan hukum sejak Agustus 2007 dan memilih fokus pada bisnis pengangkutan dan pendistribusian komoditas *food ingredients* atau *food grade* jenis cair. Sebelumnya, sejak tahun 2004 s.d. 2007, perusahaan masih dikelola secara perorangan oleh Ariel Wibisono selaku *founder* dan Presiden Direktur PT Rajawali Dwi Putra Indonesia. Ketika memulai usaha ini, PT Rajawali Dwi Putra Indonesia masih menggunakan truk engkel tangki dengan kapasitas angkut maksimum 15 ton. Sekarang, PT Rajawali Dwi Putra Indonesia sudah mengoperasikan kendaraan sebanyak 100 unit dari berbagai jenis, *light* hingga *medium truck* untuk tangki besi dan *stainless steel*.

PT Rajawali Dwi Putra Indonesia mengedepankan nilai-nilai yang menjunjung tinggi kebersamaan, integritas, komitmen, dan profesionalisme. Dalam kebersamaan, PT Rajawali Dwi Putra Indonesia sangat mengedepankan kesejahteraan karyawan baik di tingkat *driver* s.d. *top management*. Dalam integritas, PT Rajawali Dwi Putra Indonesia dilengkapi sistem manajemen berbasis *online* dan juga perangkat GPS dengan sistem manajemen berstandar ISO 9001:2008 dan telah tersertifikasi. Dalam komitmen, PT Rajawali Dwi Putra Indonesia memberikan *service excellent* dengan memperhatikan tingkat kepuasan pelanggan dan selalu berdedikasi tinggi terhadap tiap *customer*. PT Rajawali Dwi Putra Indonesia menjunjung tinggi profesionalisme yang menjadi dasar dan arah perusahaan baik internal maupun eksternal.



VISION

Menjadikan PT Rajawali Dwi Putra Indonesia perusahaan nasional yang profesional di bidang transportasi *food ingredient/food grade* yang terus berkembang dalam layanan, manajemen, dan sistem serta selalu mengedepankan komitmen dan dedikasi dalam tiap pengiriman barang.

MISSION

Menjadikan PT Rajawali Dwi Putra Indonesia berdedikasi dan berkomitmen terhadap tiap *customer* dengan program jangka panjang, yaitu *on time delivery, zero accident, customer satisfaction* berlandaskan profesionalisme manajemen, sistem, dan layanan.

GOAL

Zero accident dan menerapkan *service and delivery on time schedule* dan juga menjaga kualitas barang sampai ke tujuan tetap terjaga sesuai standar *customer*. Dengan moto *Commitment to Excellence*, PT Rajawali Dwi Putra Indonesia selalu menjaga kualitas layanan dan selalu mencari solusi atas masalah yang terjadi supaya tercipta sesuatu yang lebih baik daripada sebelumnya. PT Rajawali Dwi Putra Indonesia juga senantiasa menjaga tingkat layanan untuk menciptakan sesuatu yang *excellence*.

To become a
PROFESSIONAL NATIONAL COMPANY
in food ingredient/food grade transportation





TANGKI LORRY MILD STEEL/BESI BAJA (2010-2014)

Kapasitas 32,000 liter

Dimensi: panjang tangki 9,2 m; tinggi 1,95 m; lebar 2,45 m



TANGKI LORRY STAINLESS STEEL TYPE 304 (2010-2014)

Kapasitas 34,000 liter

Dimensi: panjang tangki 9,2 m; tinggi 1,95 m; lebar 2,45 m



TRONTON LOKAL (1993-1998)

Kapasitas: 30.000 liter

Dimensi: panjang tangki 8 m; tinggi 1,9 m; lebar 2,45 m

OUR FLEET

is the biggest in Java island,
ready to serve your logistics need





TRONTON BUILT UP (1996 – 2000)

Kapasitas: 36.000 liter

Dimensi: panjang tangki 9,5 m; tinggi 1,9 m; lebar 2,45 m



TRAILER (2013)

Kapasitas 45000 liter

Spesifikasi: 2 axle dan 3 axle



ISO TANK TYPE 304

Kapasitas 25.000 liter





ISO TANK Specification

	Fitted		Condition		Specification		Fitted		Condition		Specification
	Yes	No	Ok	Dam			Yes	No	Ok	Dam	
Swing Bolts	✓		✓		8 pts	Thermometer	✓		✓		WEC
Manlid	✓		✓		FV 500	Reading	36°C (-20°C-200°C)				
Manlid Gasket	✓		✓		SYPERTANK	Bottom Outlet	✓		✓		FV
Calibration Chart	✓		✓			Valve	✓		✓		Butterfly
Dipstick		✓				Cap	✓		✓		3"S/S
Safety Relief Valve	✓		✓		FV	Electric Heating		✓			
Serial Number	1233702					Cable & Plug		✓			
Pressure Setting					4.4	Steam Heating	✓		✓		
Vacuum						Steam Tube Cap	✓		✓		2xS/S
Flame Traps		✓				Steam Throttle	✓		✓		No Witness
Bursting Disc		✓				Drain Valve		✓			
Adaptor	✓		✓			Document Holder	✓		✓		
Manometer	✓		✓		AIRLINE	Manufacturers Plate	✓		✓		
Airline	✓		✓		FV	Remote Control	✓		✓		
Valve	✓		✓		BALL	Hazchem Label (B)		✓			
Cap	✓		✓		11/2"S/S	Hazchem Plate (B)		✓			
Top Outlet	✓		✓		UNKNOWN	Leak Check		✓			
Valve		✓				ADR / RID Label	✓		✓		
Blank	✓		✓		3"S/S	Foodstuff Label		✓			
Syphon Tube		✓				Compartment Cover		✓			
Spacer	✓		✓			TIR Wire	✓		✓		

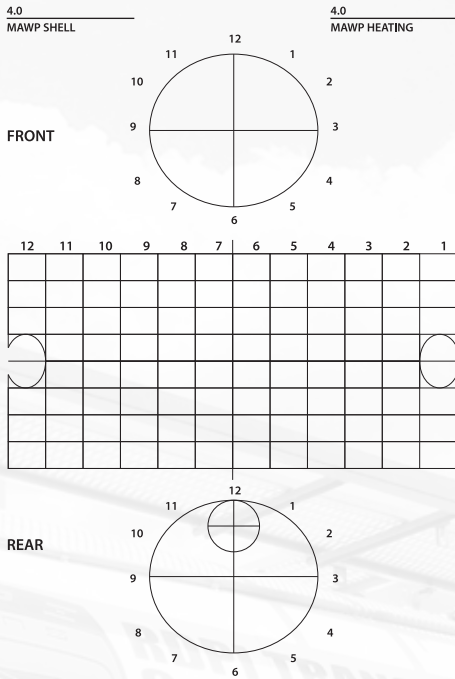

Description Table

AF - Affected	PD - Polishing(s)
CO - Corrosion	PP - Pitting(s)
DC - Discolouration	RM - Roll/Mill Marks
ES - Existing Saction	RS - Rough Surface
EW - Existing Welding(s)	RU - Rust Spots
GR - Grindings	SC - Scrached
HM - Hammermark(s)	TD - Tankwall
HP - Hand Polishing(s)	Deformation
MD - Manufacturing Defect	TO - Toolmarks
PC - Product Contamination	

Remarks

100% POLISH & GRIND MARKS.
INTERIOR NOTED WITH APPROX 20% DISCOLOURATION

Tank Number : SAXU 2705112
TYPE : UN PORTABLE
CLIENT : NCL
LOCATION : CCPL
Date Inspection : 1/10/2014

CSC Number : GB-LR-61264-05-08
Last Test Date : Mar-13
Last Cargo : NEW TANK
Cleaning Contractor : CCPL
Release Ref :

D.O.M : Mar-13
MGW : 36000
Payload : 32300
Tare : 3700
Cap : 24955

The undersigned declares that at the below mentioned date, time and location has been carried out of the exposed areas of the interior shell, fitting, and valves of the tank and found to be free of corrosion / contamination / previous product and odour.

EXTERIOR - CLEAR OF CARGO CONTAMINATION

Frame, Tank and Walkways	YES	NO
Mandlid and Valve Compartment	YES	NO
Serial Numbers and Satutory Markings	YES	NO
Cargo Labels - Removed	YES	NO

INTERIOR

Free from Odour	YES	NO
Clean and Free from all Cargo and Contamination	YES	NO
Dry	YES	NO
Pitting	YES	NO
Discolouration	YES	NO

VALVES - CLEAR OF CARGO CONTAMINATION

Adaptor	YES	NO
Bottom Outlet Type	3" BSP	3" BLANK FLANGE
Manlid Gasket	VITON PTFE	SWR SUPER TANK TYPE
Syphon Tube	FITTED	NOT FITTED
Spillage Drain Tubes Clear	BLOCKED	UNBLOCKED
Tank has been Steam Clean	WITNESS	NOT WITNESS
Available Steam Heating Pipe Line	YES	NO
Steam Tube	WITNESS	NOT WITNESS
Gas Free Entry Permit Issued	ISSUED	NOT ISSUED
Manlid / Compartment - Tank Seal Number	TCSE	275062
Airline / Top Outlet Compartment - Tank Seal Number	TCSE	275061
Bottom Outlet / Compartment - Tank Seal Number	TCSE	275069

This certificate reflects our finding at time and place of inspection only and is issued without prejudice and additional sterilization treatment may be required for the transportaion of edible foodstuffs.
Based on our visual finding at time of inspection in our opinion the subject tank container was found to be suitable to receive a cargo of UNKNOWN

COMMODITIES THAT CAN BE TRANSPORTED



PT Rajawali Dwi Putra Indonesia mengangkut minyak kelapa sawit dengan berbagai turunannya.

1. CPO (Crude Palm Oil)/minyak sawit kasar dengan beragam turunannya seperti olein, palm fatty acid distillate, dan fatty acid methyl ester.
2. Palm Kernel Oil/minyak inti sawit dengan beragam turunannya seperti stearin dan fatty acid.

Selain itu, PT Rajawali Dwi Putra Indonesia juga mengangkut produk turunan gula seperti sukrosa, glukosa, dan sorbitol serta produk lainnya seperti minyak ikan.



TURUNAN KELAPA SAWIT

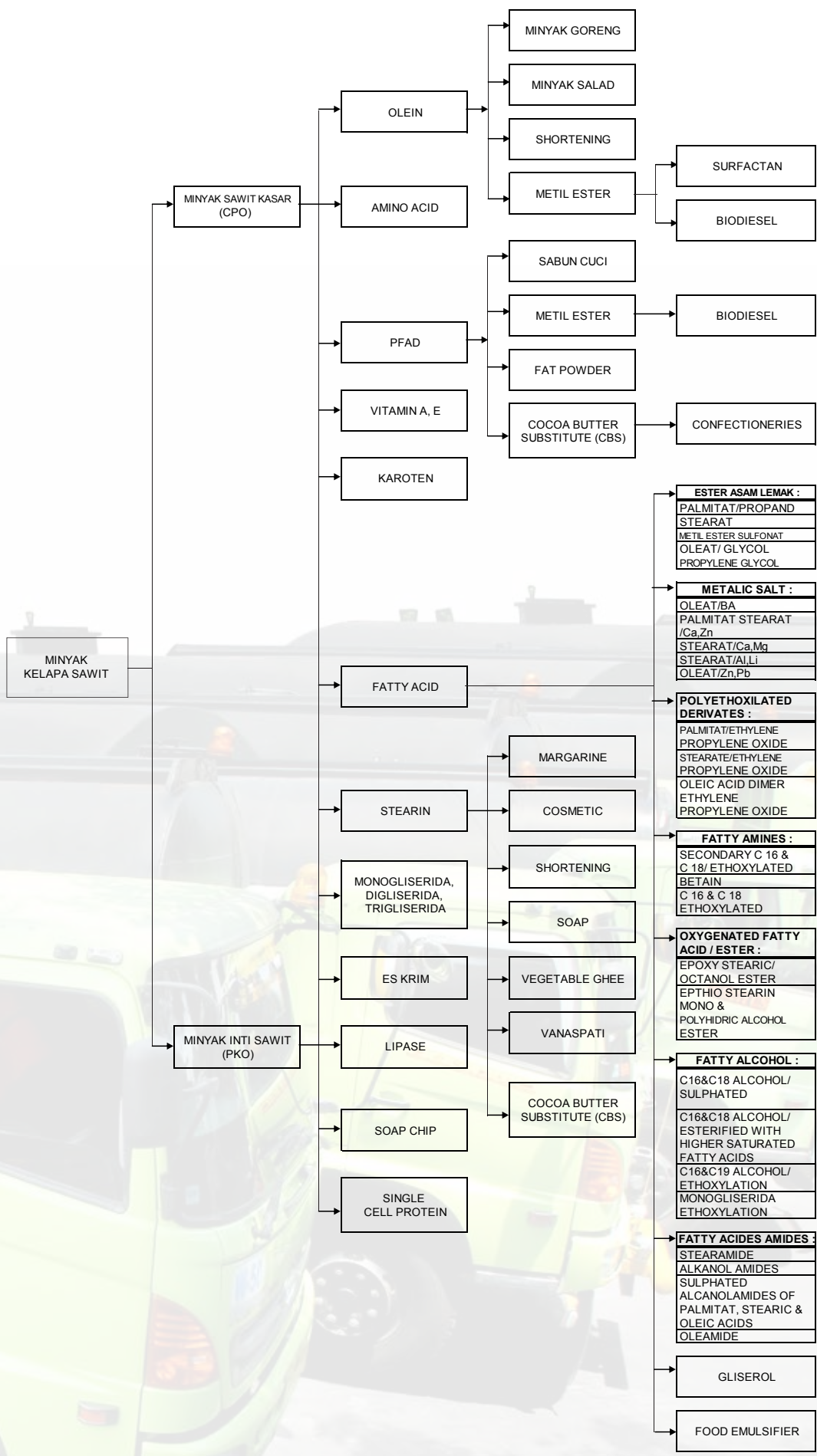



SUPPORTdivision

to maintain our army of trucks ready to serve you

CLEANING DIVISION

Tim *cleaner* dengan standar ISO 9001:2008 yang berpengalaman mengatasi segala komoditas cair dalam truk tangki sehingga kualitas barang terjaga dari kontaminasi. Tim selalu melakukan evolusi dalam teknologi pemuatan, termasuk riset yang berkesinambungan. Ini berguna untuk mendukung unit PT Rajawali Dwi Putra Indonesia memaksimalkan *service* kepada klien.

MECHANIC DIVISION

Tim ahli dalam pemeliharaan dan perawatan kendaraan. Mekanik dengan pengalaman kerja dan spesialisasi masing-masing yang siap menjaga dan merawat armada tetap dalam kondisi prima. Tim PT Rajawali Dwi Putra Indonesia juga didukung mekanik khusus menangani pengecatan dan perbaikan tangki dan kabin.



GPS TRACKING SYSTEM

Our armies are supported with GPS Tracking System
to ensure the security of your valuables

Penerapan teknologi terbaru dalam hal GPS Tracking System. Klien bisa memantau keberadaan muatannya secara *real time* dari *gadget* atau perangkat computer sehingga segala proses dapat terpantau dan dapat segera melakukan evaluasi untuk mengambil keputusan. Ini semua demi dedikasi terhadap klien atas tiap tugas pengiriman yang diberikan kepada PT Rajawali Dwi Putra Indonesia.

GPS Tracking membantu meningkatkan keamanan pada muatan. Pelacak yang tertanam menyediakan informasi berbasis lokasi yang dapat digunakan untuk memberikan informasi *routing* yang tepat terkait posisi truk di lapangan.



Commitment to Excellence
TO OUR CLIENT

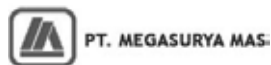

PT BINA KARYA PRIMA
PT BUKIT PERAK
PT INDO VEGETABLE OIL INDUSTRI
PT HASIL ABADI PERDANA
PT KARUNIA ALAM SEGAR
PT RHODIA MANYAR
PT RAJAWALI INTI
PT SAMUDERA PERDANA SELARAS
PT UNGGUL INDAH CAHAYA
PT ALKINDO MITRA RAYA - TANGERANG
PT ASIANAGRO AGUNGJAYA - JAKARTA
PT BIJI SESAWI - MUNCAR
PT BONANZA MEGAH - SEMARANG

PT DAMAI SENTOSA - SURABAYA
PT GIAT - JAKARTA
PT HOSANA BUANA TUNGGAL - BALI
PT MULTIMAS - JAKARTA
PT SALIM IVOMAS PRATAMA - SURABAYA
PT SINAR JATI MITRA - SURABAYA
PT WINDU NABATINDO LESTARI
CV ARTHA METRO OIL - SIDOARJO
INDO SUKSES SENTRA USAHA (ISSU) - PURWOSARI
MANOHARA - KRIAN
MERCUBUANA - PANDAAN
MULTI MAS - JAKARTA

CONTACT US AT

JAKARTA

Jln. Plumpang Semper 21B,
Jakarta Utara
Tlp. 021 436 2024
Faks. 021 436 2024
Email: rajawalidwiputra@gmail.com

SURABAYA

Jln. Letjend Sutoyo 110-112,
Waru, Sidoarjo 61256
Tlp. 031 853 2716
Faks. 031 853 5114
Email: rajawalidwiputra@gmail.com

PROBOLINGGO

Jln. Brantas KM. 1,
Probolinggo
Tlp. 0335 423259
Faks. 0335 434616
Email: probolinggo@gmail.com

www.rdpitrans.com



www.rdpitrans.com



**PT RAJAWALI DWI
PUTRA INDONESIA**
Commitment to excellence